

Élévation avant et arrière

FAÇADE DE RAVARREMENT ARRIÈRE

DEPART L'IMPASSE : 3m (SECTION LA FUS (IMPASSE))	BALP.	% B.M.P./D.M.P. POND.
COMPARTIMENT	FAÇADE	1341 m ² / 988 m ²
FAÇADE GLOBALE		12.2 % / 14.2 %

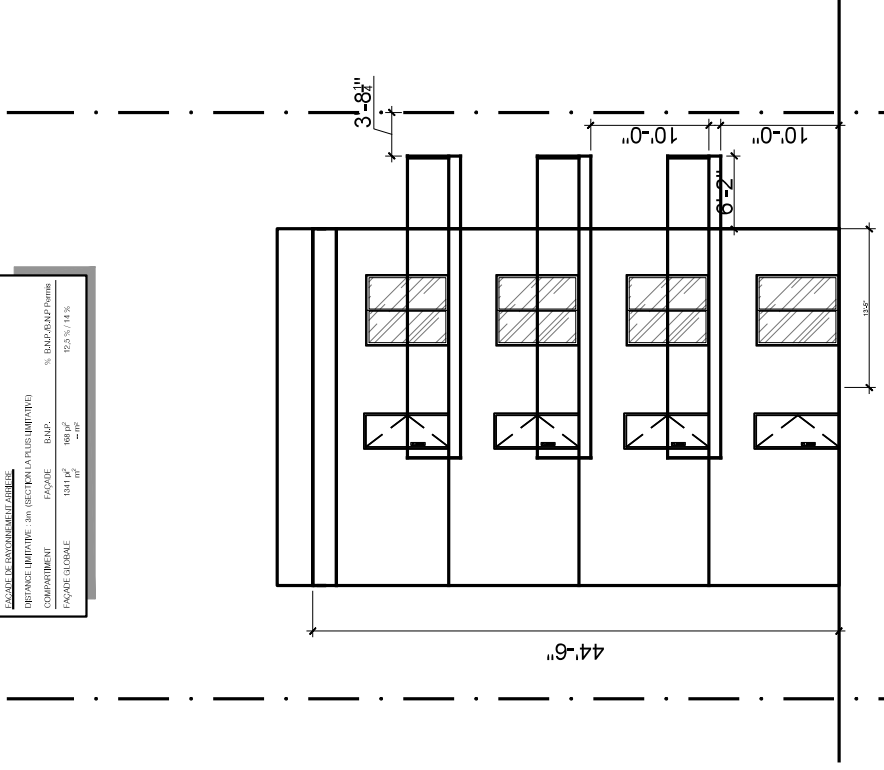

ARRIÈRE

FAÇADE DE RAVARREMENT AVANT

DEPART L'IMPASSE : 3m (SECTION LA FUS (IMPASSE))	BALP.	% B.M.P./D.M.P. POND.
COMPARTIMENT	FAÇADE	1341 m ² / 988 m ²
FAÇADE GLOBALE		12.2 % / 14.2 %

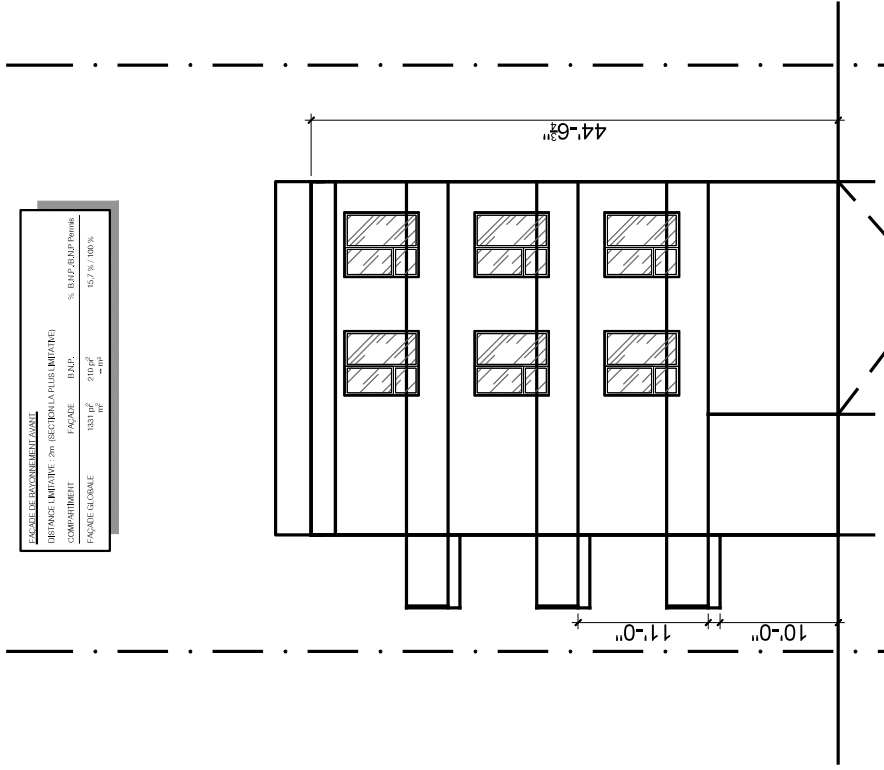

AVANT

CLIENTS
Hany Boules
boules.hany@gmail.com

PROJET
12194 - 12196 Rue Lachapelle

DESSIN
ÉLEVATION AVANT ET ARRIÈRE
ÉCHELLE
3/16" = 1'-0"

EMISSION:
Comité Consultatif
d'Urbanisme

DATE
Octobre 2022



Elévation droite

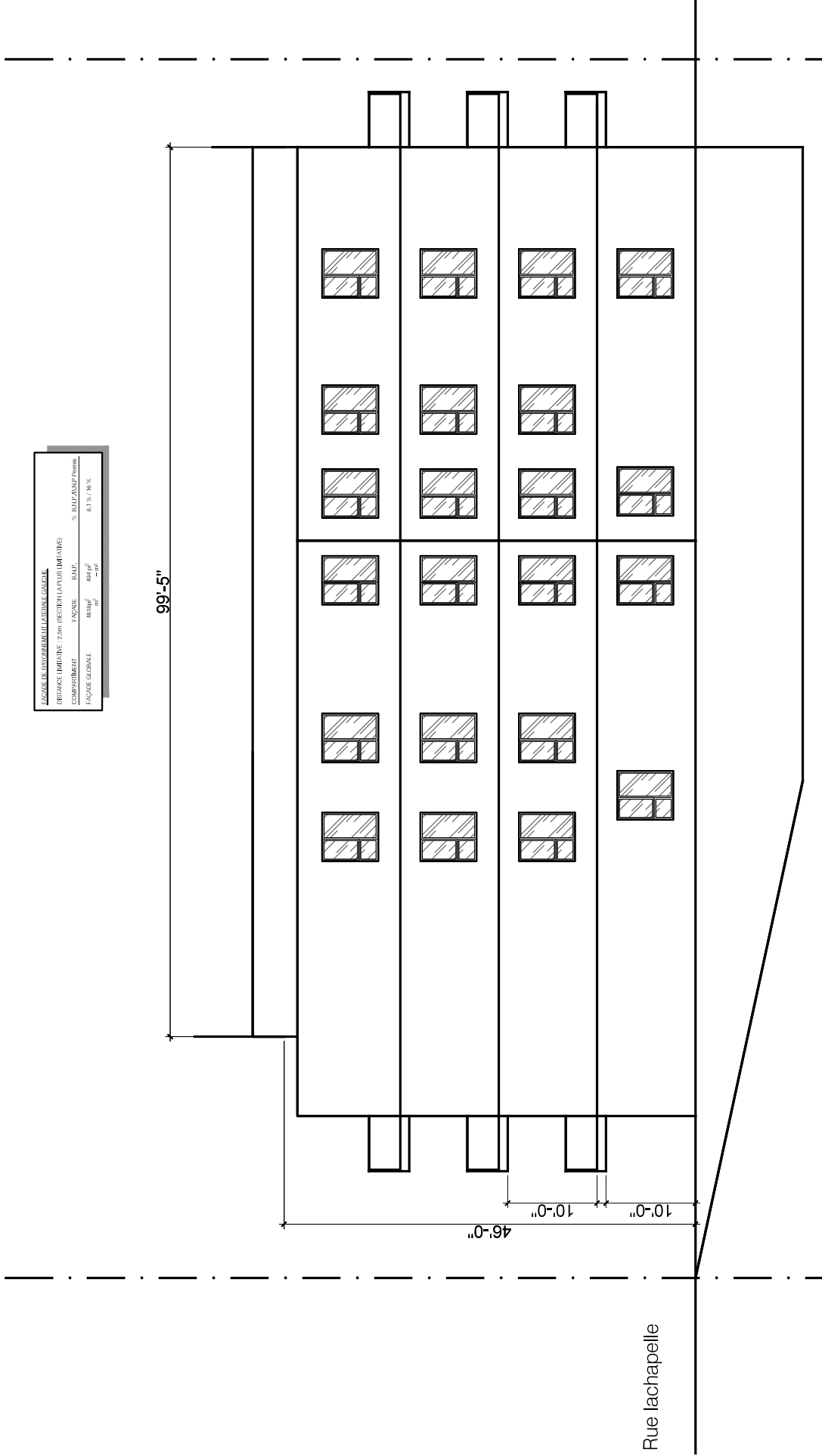

FAÇADE EN VITRERIE LATÉRALE GAUCHE
 DISTANCE LIMITEE: 22m (REGULATIONS MUNICIPALES)
 COMPARTIMENT: FAÇADE: 8000'² - 81.7% / 80.9%
 FAÇADE GLOBALE: 8000'² - 81.7% / 80.9%

CLIENTS
 Hany Boules
 boules.hany@gmail.com

PROJET
 12194 - 12196 Rue Lachapelle

DESSIN
 ÉLEVATION DROITE
 ÉCHELLE
 3/16" = 1'-0"

EMISSION:
 Comité Consultatif
 d'Urbanisme

DATE
 Octobre 2022



Elévation gauche

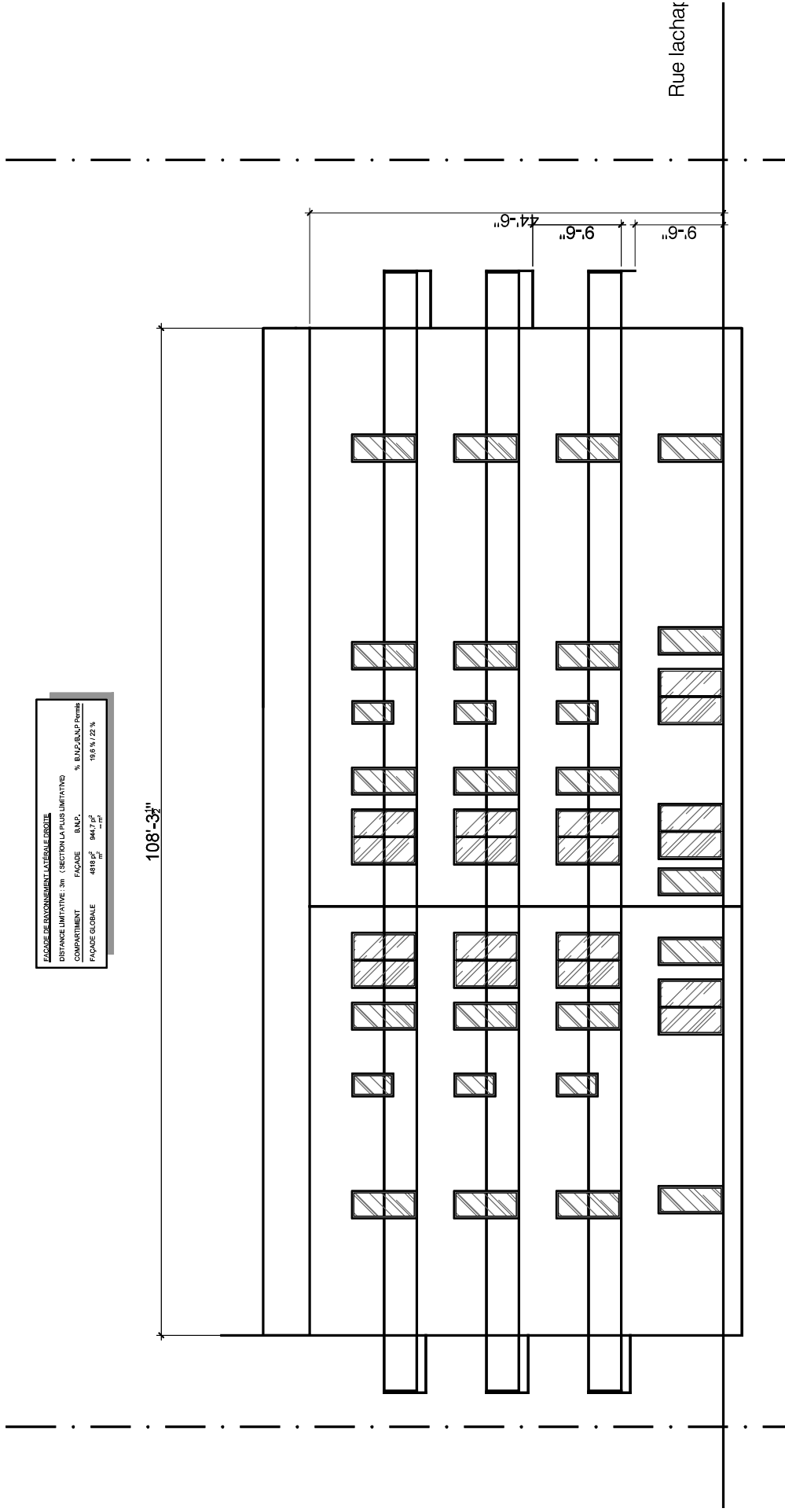

FACADE DE RAVANONNEMENT LATÉRALE DROITE			
DISTANCE LIMITATIVE 3m (SECTION LA PLUS LIMITATIVE)			
COMPARTIMENT	FACADE	B.M.P.	% B.M.P./B.M.P. Permis
FACADE GLOBALE	4676 m ²	944 m ²	18,5 % / 22 %

CLIENTS
 Hany Boules
 boules.hany@gmail.com

PROJET
 12194 - 12196 Rue Lachapelle

DESSIN
 ÉLEVATION GAUCHE
 ÉCHELLE
 3/16" = 1'-0"

EMISSION:
 Comité Consultatif
 d'Urbanisme

DATE
 Octobre 2022



Rue lachat

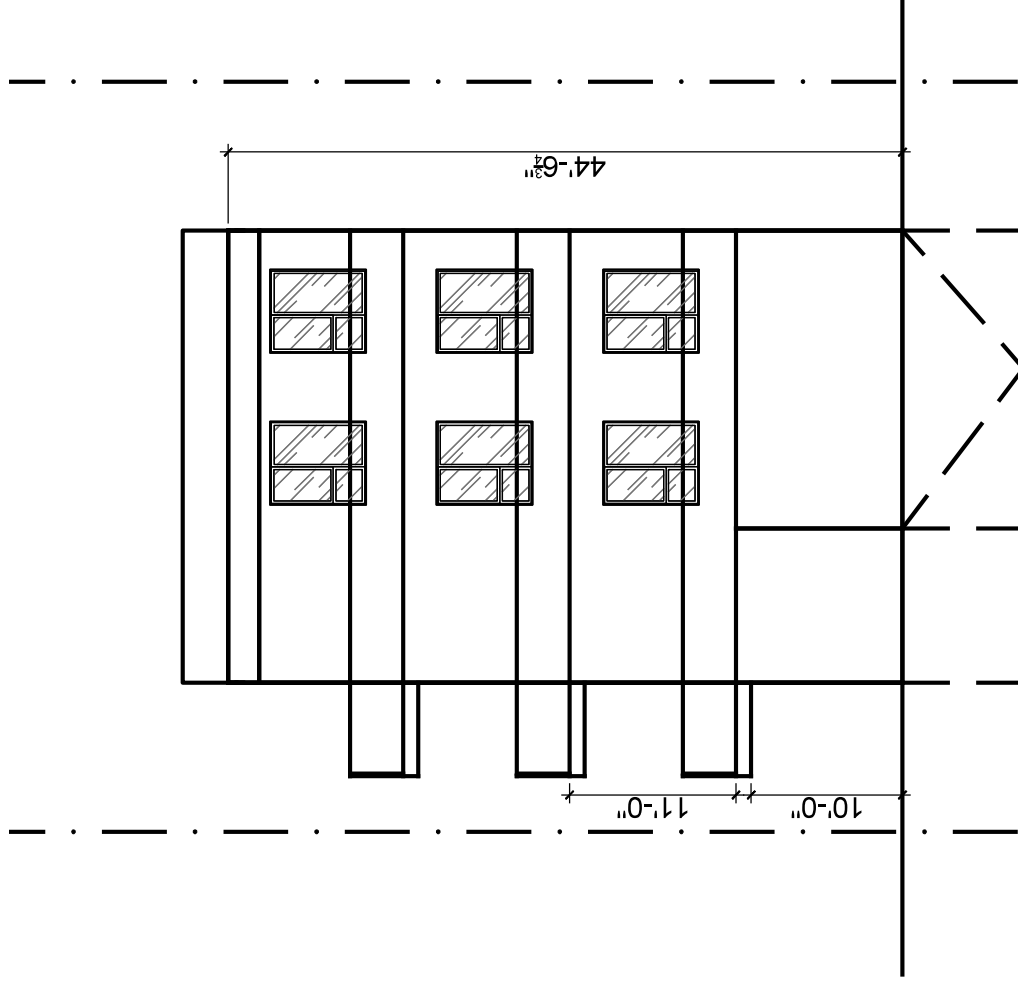



CLIENTS
Hany Boules
boules.hany@gmail.com

PROJET
12194 - 12196 Rue Lachapelle

DESSIN
ÉCHELLE

EMISSION:
Comité Consultatif
d'Urbanisme

DATE
Octobre 2022





CLIENTS
Hany Boules
boules.hany@gmail.com

PROJET
12194 - 12196 Rue Lachapelle

DESSIN
ÉCHELLE

EMISSION:
Comité Consultatif
d'Urbanisme

DATE
Octobre 2022



Vue volumétrie



CLIENTS
Hany Boules
boules.hany@gmail.com

PROJET
12194 - 12196 Rue Lachapelle

DESSIN
ÉCHELLE

EMISSION:
Comité Consultatif
d'Urbanisme

DATE
Octobre 2022



PLANS
30